

4.3

A.X. ΑΡΧΑΙΑΣ ΜΕΣΣΗΝΗΣ

ΑΝΑΨΥΚΤΗΡΙΟ $10,29 \times 5,73 = 58,96 \text{ m}^2$
WC $42,57 \text{ m}^2$
ΑΙΘΡΙΑ $58,0 + 23,0 = 81,00 \text{ m}^2$

ΕΜΒΛΟΝ ΙΣΟΓΕΙΟΥ
ΑΝΑΨΥΚΤΗΡΙΟ - 58,96 μ²
ΕΜΒΛΟΝ ΑΙΘΡΙΑΣ - 1- ΓΙΑ ΤΡΑΠΕΖΟΚΑΘΙΣΜΑΤΑ - 58,00 μ²
ΕΜΒΛΟΝ ΑΙΘΡΙΑΣ - 2- ΓΙΑ ΤΡΑΠΕΖΟΚΑΘΙΣΜΑΤΑ - 23,00 μ²
ΕΜΒΛΟΝ ΥΠΟΓΕΙΟΥ
ΧΩΡΟΝ ΥΓΙΕΙΝΗΣ (ΑΝΔΡΩΝ - ΓΥΝΑΙΚΩΝ - ΑΜΕΑ) - 42,57 μ²

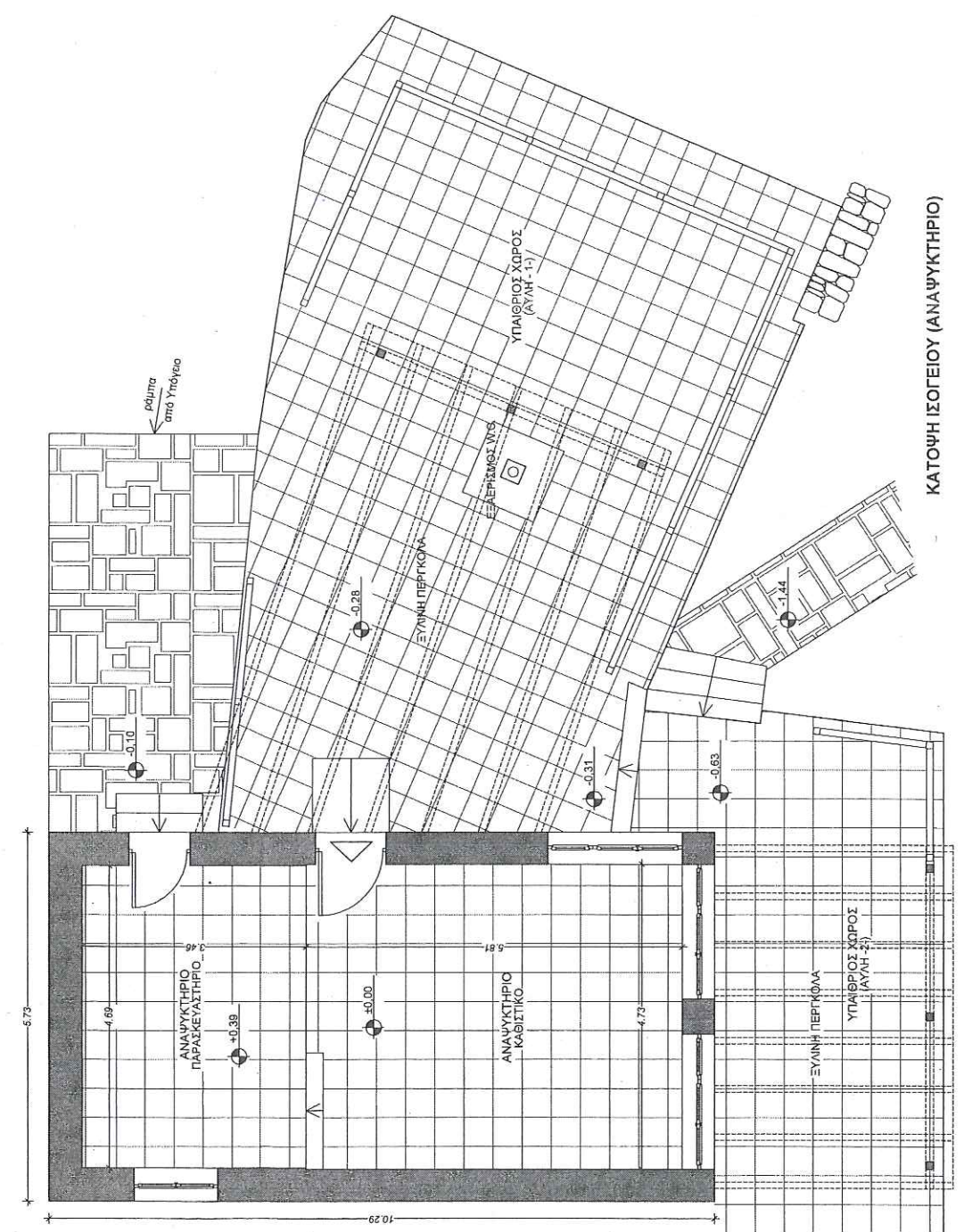

ΚΑΤΩΦΗ ΙΣΟΓΕΙΟΥ (ΑΝΑΨΥΚΤΗΡΙΟ)

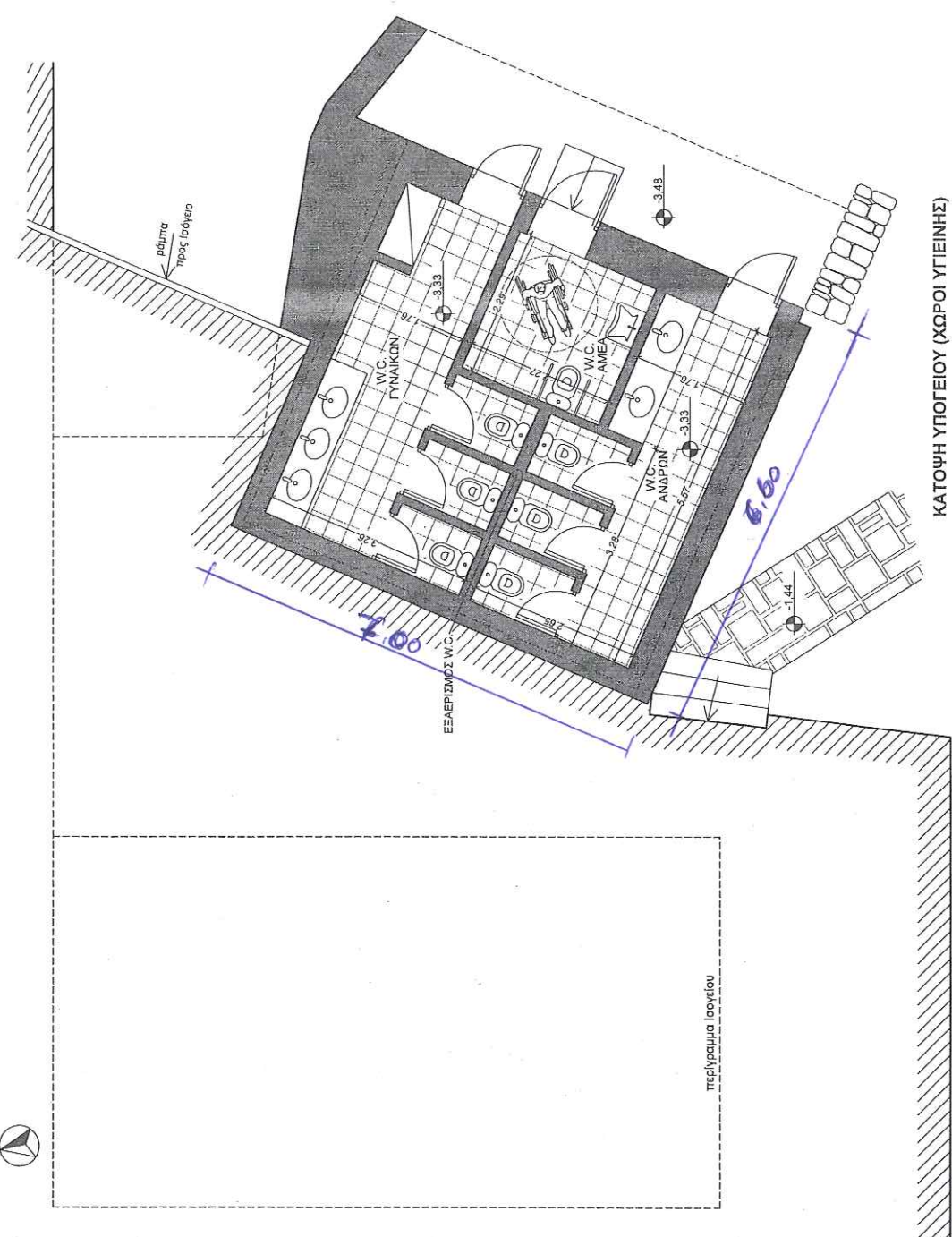

ΚΑΤΩΦΗ ΥΠΟΓΕΙΟΥ (ΧΩΡΟΙ ΥΓΙΕΙΝΗΣ)

ΥΠΟΥΡΓΕΙΟ ΠΟΛΙΤΙΣΜΟΥ & ΘΡΗΣΚΕΥΜΑΤΩΝ ΤΑΜΕΙΟ ΑΡΧΑΙΟΛΟΓΙΚΩΝ ΠΟΡΩΝ ΚΑΙ ΑΠΑΛΛΟΤΡΙΩΣΕΩΝ ΔΙΕΥΘΥΝΣΗ ΑΠΟΤΥΠΩΣΕΩΝ ΚΑΙ ΣΥΝΤΗΡΗΣΕΩΣ ΚΤΙΡΙΩΝ - ΤΜΗΜΑ ΜΕΛΕΤΩΝ		ΑΠΟΤΥΠΩΣΗ ΚΤΙΣΜΑΤΟΣ ΑΝΑΨΥΚΤΗΡΙΟΥ ΣΤΟΝ ΑΡΧΑΙΟΛΟΓΙΚΟ ΧΩΡΟ ΑΡΧΑΙΑΣ ΜΕΣΣΗΝΗΣ	
ΣΤΑΔΙΟ ΜΕΛΕΤΗΣ:		ΑΡΧΑΙΟΛΟΓΙΚΟ ΧΩΡΟ ΑΡΧΑΙΑΣ ΜΕΣΣΗΝΗΣ	
ΚΑΤΗΓΟΡΙΑ ΜΕΛΕΤΗΣ	ΜΕΛΕΤΗΤΕΣ		
ΑΡΧΙΤΕΚΤΟΝΙΚΑ	ΣΤΕΦΑΝΟΣ ΔΗΜΟΠΟΥΛΟΣ - ΑΡΧΙΤΕΚΤΟΝΑΣ ΜΗΧΑΝΙΚΟΣ		
ΣΤΑΤΙΚΑ			
ΗΛΕΚΤΡΟΜΗΧΑΝΟΛΟΓΙΚΑ			
ΨΗΦΙΟΠΟΙΗΣΗ ΜΕΛΕΤΗΣ			
ΤΙΤΛΟΣ ΣΧΕΔΙΟΥ	ΑΡΧΑΙΟΛΟΓΙΚΟ ΧΩΡΟ ΑΡΧΑΙΑΣ ΜΕΣΣΗΝΗΣ	ΑΡΧΑΙΟΛΟΓΙΚΟ ΧΩΡΟ ΑΡΧΑΙΑΣ ΜΕΣΣΗΝΗΣ	ΑΡΧΑΙΟΛΟΓΙΚΟ ΧΩΡΟ ΑΡΧΑΙΑΣ ΜΕΣΣΗΝΗΣ
ΚΑΤΟΥΦΕΙΣ		ΑΡΧ	Α 1
ΚΛΙΜΑΚΑ 1:50	ΧΡΟΝΟΣ ΕΚΠΟΝΗΣΗΣ: ΑΠΡΙΛΙΟΣ 2017		
ΣΥΝΤΟΝΙΣΤΗΣ ΜΕΛΕΤΗΣ: ΗΛΙΑΣ ΠΑΤΣΑΡΟΥΧΑΣ		ΠΡΟΤΥΠΩΣΗ ΤΟΥ Τ.Μ. ΜΕΛΕΤΩΝ	
ΑΘΗΝΑ ΑΠΡΙΛΙΟΣ 2017		ΘΕΩΡΗΘΗΚΕ	
		Ο ΠΡΟΪΣΤΑΜΕΝΟΣ ΤΗΣ Δ.Υ.	
		ΗΛΙΑΣ ΠΑΤΣΑΡΟΥΧΑΣ	
		ΠΟΛΙΤΙΚΟΣ ΜΗΧΑΝΙΚΟΣ ΜΕ Α ΕΒΕΚΟ	

